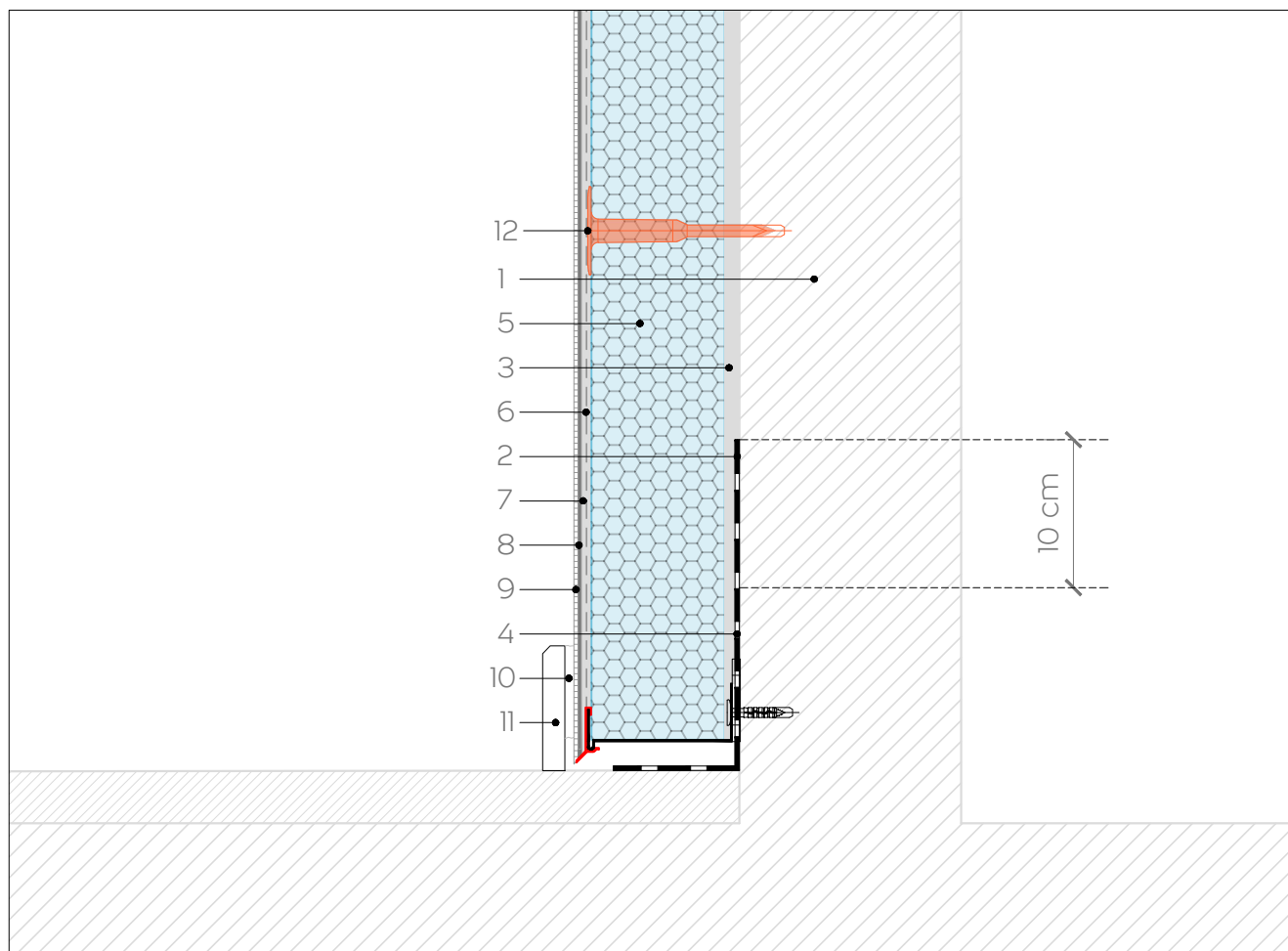

WT-ETORG-0103

**Detalle constructivo** sistema **webertherm etics** acabado orgánico**Arranque en balcones**

Esc. 1/5

1. Soporte
2. Impermeabilización **weberdry imperfex**
3. Mortero adhesivo **webertherm base, webertherm base plus, webertherm flex B** (e=5-10 mm)
4. Perfil de arranque **webertherm perfil de arranque**
5. Aislante **webertherm placa EPS** o **webertherm placa EPS grafito** (e=20-160 mm)
6. Malla de refuerzo de fibra de vidrio **webertherm malla 160**
7. Mortero de regulación **webertherm base, webertherm base plus, webertherm flex B** (e=4-6 mm)
8. Imprimitación de fondo y regulador de absorción **gama webertene\***
9. Revestimiento de acabado **webertene** (e=2-3 mm)
10. Mortero cola flexible **webercol flex**
11. Rodapié
12. Fijación mecánica **webertherm espiga**

\*Necesaria únicamente al utilizar webertherm base.

**NOTAS LEGALES:** El presente documento, tiene naturaleza meramente informativa. Saint-Gobain Weber Cemarsa, S.A. se reserva el derecho a modificar en cualquier momento las informaciones contenidas en el mismo.

Saint-Gobain Weber Cemarsa, S.A. declina cualquier responsabilidad, en particular por daños indirectos, lucro cesante, salvo en casos de fraude o dolo imputable, y no garantizan el contenido de este documento en cuanto a su total exactitud, fiabilidad, exhaustividad o ausencia de errores.

Saint-Gobain Weber Cemarsa S.A. declina cualquier responsabilidad en caso de uso de cualquier material o producto distinto de los indicados, o en caso de uso en contra de las normas o legislación aplicable